

GHIACCIAI - MOSTRA - CEDEGOLO - MUSIL - MUSEO DELL'ENERGIA IDROELETTRICA DI VALLE CAMONICA - ARTE.IT

 HOME NOTIZIE GUIDE MOSTRE FOTO VIDEO SPECIALI ARCHIVIO 

Attenzione: alcuni musei, gallerie e luoghi espositivi potrebbero essere temporaneamente chiusi al pubblico.

HOME &gt; MOSTRE

## GHIACCIAI



Ghiacciai, Musil - Museo dell'energia idroelettrica di Valle Camonica, Cedegolo

Dal 26 Giugno 2021 al 24 Ottobre 2021

CEDEGOLO | BRESCIA

LUOGO: Musil - Museo dell'energia idroelettrica di Valle Camonica

INDIRIZZO: Via Roma 48

ORARI: tutti i giorni dalle 14:00 alle 19:00; dal 13 settembre al 24 ottobre sabato e domenica dalle 14:00 alle 19:00

CURATORI: Christian Casarotto

ENTI PROMOTORI:

musil

[Acque Bresciane](#)

Patrocinio di

Provincia di Brescia

Comune di Cedegolo

Comunità Montana di Valle Camonica

Parco dell'Adamello

Distretto Culturale - la Valle dei Segni

Servizio Glaciologico Lombardo

COSTO DEL BIGLIETTO: intero 5 euro, ridotto 3 euro

TELEFONO PER INFORMAZIONI: +39 3428475113

E-MAIL INFO: cedegolo@musilbrescia.it

SITO UFFICIALE: <http://www.musilbrescia.it>

Masse di ghiaccio, riserve d'acqua dolce, attrazione turistica, laboratori scientifici a cielo aperto, termometri del riscaldamento medio globale, testimoni dell'impronta dell'uomo sull'ambiente. I ghiacciai sono tutto questo e molto di più.

**Da Sabato 26 giugno al 24 ottobre 2021 inaugurazione solo su invito il 25 giugno al musil di Cedegolo sarà possibile visitare la suggestiva mostra "Ghiacciai", firmata dal MUSE - Museo delle Scienze di Trento, arricchita da spaccati sul territorio della Valle Camonica e del ghiacciaio dell'Adamello. L'iniziativa è promossa da musil e da [Acque Bresciane](#).**

La mostra offre una fotografia dei ghiacciai che ricoprono il nostro pianeta da quattro prospettive: l'ambiente naturale glaciale e le dinamiche che lo mantengono in equilibrio; le

 Tweet

 Mi piace 0

Dal 23 giugno 2021 al 07 gennaio 2022

ROMA | DOMUS AUREA

RAFFAELLO E LA DOMUS AUREA. L'INVENZIONE DELLE GROTTESCHE



Dal 26 giugno 2021 al 17 ottobre 2021

SANTA MARINELLA | CASTELLO DI SANTA SEVERA

MAGNUM ON SET. IL RACCONTO DEL CINEMA NELLE IMMAGINI DEI GRANDI FOTOGRAFI MAGNUM



Dal 22 giugno 2021 al 05 settembre 2021

MANTOVA | PALAZZO TE

TIZIANO. VENERE CHE BENDA AMORE



Dal 21 giugno 2021 al 10 ottobre 2021

ROMA | GALLERIA NAZIONALE D'ARTE MODERNA E CONTEMPORANEA

COSMOWOMEN. PLACES AS CONSTELLATIONS

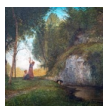

Dal 22 giugno 2021 al 01 novembre 2021

VENARIA REALE | REGGIA DI VENARIA REALE

UNA INFINITA BELLEZZA. IL PAESAGGIO IN ITALIA DALLA PITTURA ROMANTICA ALL'ARTE CONTEMPORANEA



Dal 19 giugno 2021 al 19 settembre 2021

ROVERETO | PALAZZO DELLE ALBERE

STEVE MCCURRY. TERRE ALTE

## GHIACCIAI - MOSTRA - CEDEGOLO - MUSIL - MUSEO DELL'ENERGIA IDROELETTRICA DI VALLE CAMONICA - ARTE.IT

attività scientifiche e i rilievi che permettono di quantificare lo stato di salute dei ghiacciai e di studiare i cambiamenti climatici degli ultimi secoli; le avventurose esplorazioni sui sentieri glaciologici; le vicende storiche e i miti legati ai luoghi più inospitali dell'ambiente montano. Il visitatore ha la possibilità di scoprire diverse realtà dell'attività glaciologica grazie a contenuti multimediali inseriti in strutture lignee, dalle linee essenziali e curiose.

Con il loro arretramento i ghiacciai testimoniano vistosamente l'andamento meteorologico estivo ed evidenziano i cambiamenti climatici in atto. Il mutamento glaciale, infatti, è osservabile di stagione in stagione attraverso vari fenomeni, dalla riduzione dello spessore alla comparsa di nuovi laghi, sino all'emersione di estese zone crepacciate e isole rocciose che si fanno, ogni, anno, sempre più grandi.

I ghiacciai si stanno ritirando con ritmi sempre più elevati. Fino agli anni 50 le perdite di superficie erano di 0,3-0,4% all'anno; ora superano l'1,5%. Oggi, a fine estate, tutta la neve invernale va incontro a fusione e il ghiaccio di ghiacciaio affiora quasi ovunque. La quota media dei ghiacciai trentini negli ultimi 60 anni si è alzata di circa 300 metri.

**GLI EVENTI**

Oltre all'inaugurazione venerdì 25 giugno alle 18, su invito per consentire il rispetto del distanziamento sociale, sono previsti alcuni eventi di approfondimento con esperti e studiosi. Si comincia venerdì 9 Luglio alle 20:30 con I ghiacciai e i cambiamenti climatici per proseguire venerdì 3 settembre sempre alle 20:30 con Natura e biodiversità in Valcamonica. Il musil ha declinato la propria abituale programmazione estiva attorno al tema della mostra, proponendo un ricco calendario di eventi. In particolare, si segnalano: i laboratori per i più piccoli ideati dal MUSE; Altissime imprese, mini-festival sul binomio sport-montagna; il ciclo di film su ghiacciai e cambiamento climatico in collaborazione con il Trento Film Festival. Per l'elenco completo degli eventi e le modalità di accesso si veda il PDF allegato.

**IL PERCORSO**

L'allestimento è caratterizzato da pannelli in plexiglass, dall'aspetto glaciale e con forme e trasparenze che trasmettono leggerezza, che caratterizzano lo stile narrativo della mostra che affronta l'emergenza climatica e il ritiro dei ghiacciai in modo delicato ma diretto. Il visitatore ha poi la possibilità di scoprire Natura, Ricerca, Avventura e Mito dei ghiacciai con la visione di 4 filmati, uno per ogni tematica espositiva, su grandi schermi posizionati all'interno di strutture in legno realizzate con linee essenziali e curiose. In particolare, uno dei quattro video offre i migliori scatti di una campagna fotografica aerea che, unitamente ad uno spazio appositamente allestito promosso da musil e Parco dell'Adamello, rafforza il dialogo tra mostra e territorio.

L'esposizione, curata da Christian Casarotto del MUSE, conferma il ruolo dei musei a livello di ricerca e divulgazione scientifica, mettendo a disposizione di tutti una vasta offerta di informazioni, spunti e immagini che ciascun visitatore potrà declinare secondo le proprie esigenze.

**SCARICA IL COMUNICATO IN PDF**

**MUSIL MUSEO DELL'ENERGIA IDROELETTRICA DI VALLE CAMONICA**

**COMMENTI**

Commenti: 0

Ordina per **Meno recenti** ↕

Aggiungi un commento...

 Plug-in Commenti di Facebook

**Tweets** by @ARTEit

**arteit**  
@ARTEit



Picasso e Modigliani: un incontro all'Albertina nel segno del primitivismo  
[arte.it/notizie/mondo/...](https://arte.it/notizie/mondo/)

We can't show you everything!

[Embed](#)

[View on Twitter](#)